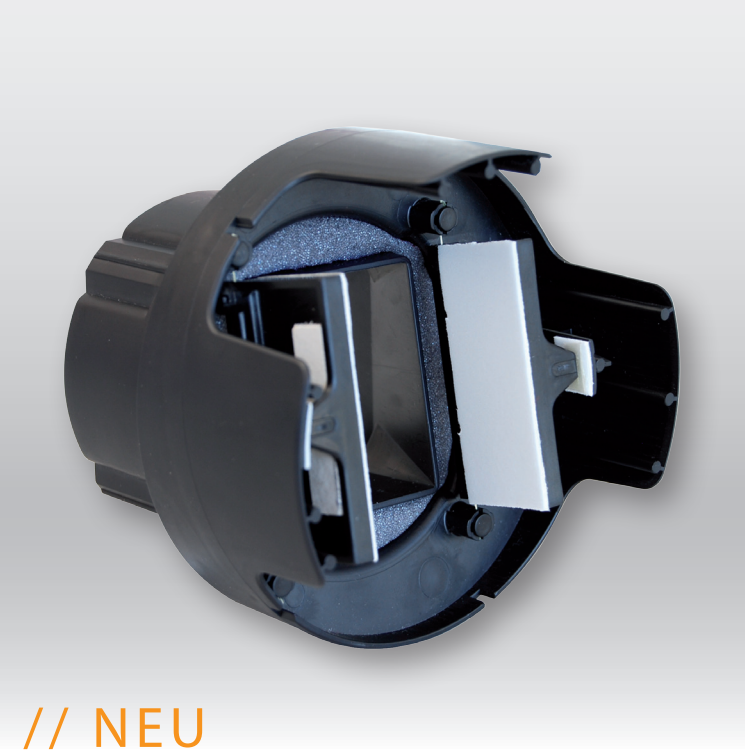

// NEU

KRS

Kaltrauchsperre für
Abluftemente Serie 80

KRS 125 A: Verhindert die Übertragung von Kaltrauch

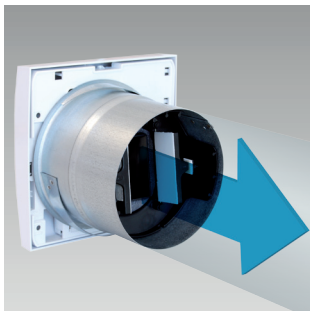

Geöffnete Position

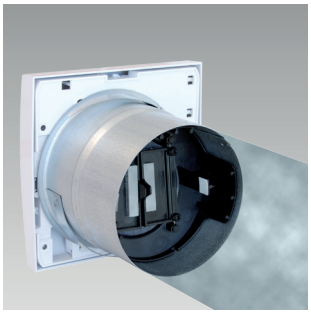

Geschlossene Position
(Kaltrauchsperrung)

- **Verhindert die Übertragung von Kaltrauch** in andere Wohneinheiten durch die Lüftungsleitung
- Speziell für **Abluftelemente der Serie 80 konzipiert** (mit Anschlussstutzen Ø125 mm)
- **Geräuscharm** (geringer Druckverlust)
- Geringe **Leckage**
- **Einfache Montage**
- **Wartungsfrei**
- **Keine externe Hilfsenergie notwendig**
- **Einfache Reinigung** (mit Abluftelement)

aereco

KRS 125 A

Kaltrauchsperre DN 125 mm für Abluftelemente Serie 80

geeignet für	Abluftelemente Serie 80 (nur in Verbindung mit Anschlussmanschette AM 125)
Lufttechnische Angaben	
Luftmengenreduzierung @ 120 Pa (im Vgl. zu einem Abluftelement Serie 80)	1 m^3/h
Leckage (geschlossene Position) @ 100 Pa	< 2 m^3/h
Unterdruckgrenzwert für Verschluss	10 Pa
Akustische Angaben	
Schallpegel Lw @ min. Luftmenge (12 m^3/h), 100 Pa	34 dB(A)
Schallpegel Lw @ max. Luftmenge (80 m^3/h), 100 Pa	37 dB(A)
Eigenschaften	
Gewicht	114 g
Farbe	schwarz
Material	PS, ABS GF
Montage	
Durchmesser	ø 125 mm
Einsatz in / mit	AM 125 / AS 125 Serie 80
Einsatzbereich	Wand
Montage	horizontal

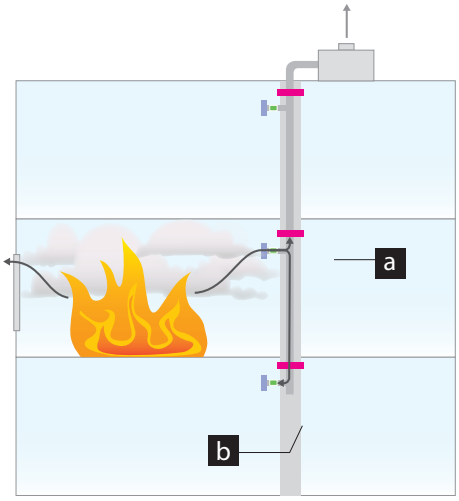

Einfach und effizient

Bei Feuer (siehe Abb. links) schließen die Deckenschotts **a**. Dies verhindert eine Übertragung von Feuer in weitere Wohnungen. Der Unterdruck in der Lüftungsleitung bricht ab und die Kaltrauchsperre KRS 125 A **b** schließt. Dies verhindert eine Übertragung des Kaltrauches in anderen Wohnungen.

- Deckenschott AVR DN xx mm
- Kaltrauchsperre KRS 125 A
- Abluftelement Serie 80

Maße in mm

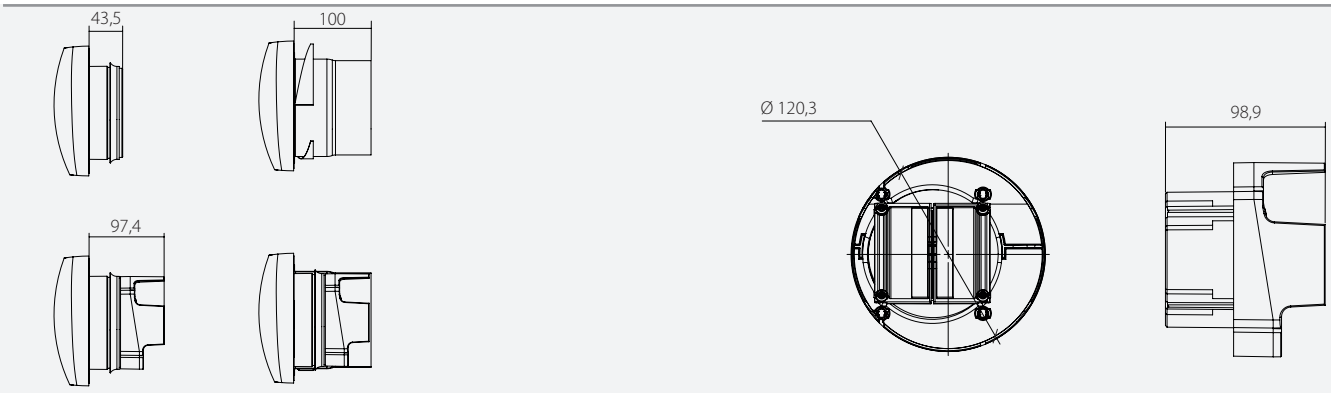

Am Abluftelement Serie 80 (mit AS 125 Serie 80)

Am Abluftelement Serie 80 in AM 125 (Ø 125 mm)

FLY457GM_v0